STAVEBNÍ OBJEKTY PODLÉHAJÍCÍ STUPNI DUR+DSP

SO 102 - CHODNÍK - NOVÝ KNÍN
SO 302 - PŘESUN HYDRANTU
SO 401 - ÚPRAVY VEŘEJNÉHO OSVĚTLENÍ
SO 802 - VEGETAČNÍ ÚPRAVY - NOVÝ KNÍN

STAVEBNÍ OBJEKTY V KOORDINACI

SO 101 - KOMUNIKACE - KSUS
SO 201 - OPRAVA PROPUSTKU
SO 202 - OPRAVA MOSTNÍ KONSTRUKCE 10222-1
SO 203 - NOVÁ OPĚRNÁ ZEĎ VČ. OPRAVY PROPUSTKŮ
SO 301 - OBJEKTY ODVODNĚNÍ
SO 801 - VEGETAČNÍ ÚPRAVY - KSUS

STÁV. INŽENÝRSKÉ SÍTĚ

VHS Dobříš-voda-orientační zákres
VHS Dobříš-kanalizace-orientační zákres
CETIN-nadzemní vedení
CETIN-nezaměřené vedení
CETIN-vedení NN
CETIN-zaměřené vedení
CEZdistribuce-VN-podzemní vedení
CEZdistribuce-NN-nadzemní vedení

LEGENDA

SOUČASNÝ STAV

HRANICE KATASTRÁLNÍHO ÚZEMÍ
KATASTRÁLNÍ HRANICE - k.ú. Nový Knín
KATASTRÁLNÍ HRANICE - k.ú. Starý Knín
128 139 ČÍSLO POZEMKU
POLOHOPIS - ZAMĚŘENÍ
OPĚŘNÁ ZEĎ / ZÁBRADLÍ

SO 102 CHODNÍK - NOVÝ KNÍN
OSA KOMUNIKACE
OBRUBA ABO 2-15
OBRUBA ABO 2-15 - zapuštěná
OBRUBA ABO 10-20
PALISÁDY tl. 0,20m
OPLOCENÍ - KB bloky
OBVOD STAVBY
ZELEŇ
VJEZD (betonová dlažba)
Rozměr: 200x100x80, červená
CHODNÍK (betonová dlažba)
Typ: 200x100x60, žlutá
VIZUÁLNĚ KONTRASTNÍ NEHMATNÝ PÁS
betonová dlažba - rovné hrany
Typ: 200x200x60, antracitová
HMAT. PRVKY PRO NEVID. - hladká bet. dl.)
Typ ve vjezdu: 200x200x80, antracitová
Typ v chodníku: 200x200x60, antracitová
rovné hrany
HMAT. PRVKY PRO NEVID. - rel. bet dlažba
Typ ve vjezdu: 200x200x80, antracitová
Typ v chodníku: 200x200x60, antracitová
HMAT. PRVKY PRO NEVID. - um. vod. linie
Typ: 200x200x80, červená

SO 302 PŘESUN HYDRANTU
LB NADZEMNÍ HYDRANT H80
PŘÍPOJKA LT

SO 401 ÚPRAVY VEŘEJNÉHO OSVĚTLENÍ
Stávající zachované svítidlo VO
Stávající demontované svítidlo VO
Nový stožár VO výšky 6,0 m osazen LED svítidlem typu iLED PSL 33W
Nová kabelová trasa VO - CYKY-J 4x16mm2

SO 802 VEGETAČNÍ ÚPRAVY - NOVÝ KNÍN
STÁVAJÍCÍ VEGETAČNÍ PRVKY
SAMOSTATNĚ HODNOCENÝ STROM
HODNOCENÉ KEŘE A SKUPINY KEŘŮ
VEGETAČNÍ PRVKY NAVRHOVANÉ K ODSTRANĚNÍ
STROM K ODSTRANĚNÍ
SKUPINA KEŘŮ K ODSTRANĚNÍ

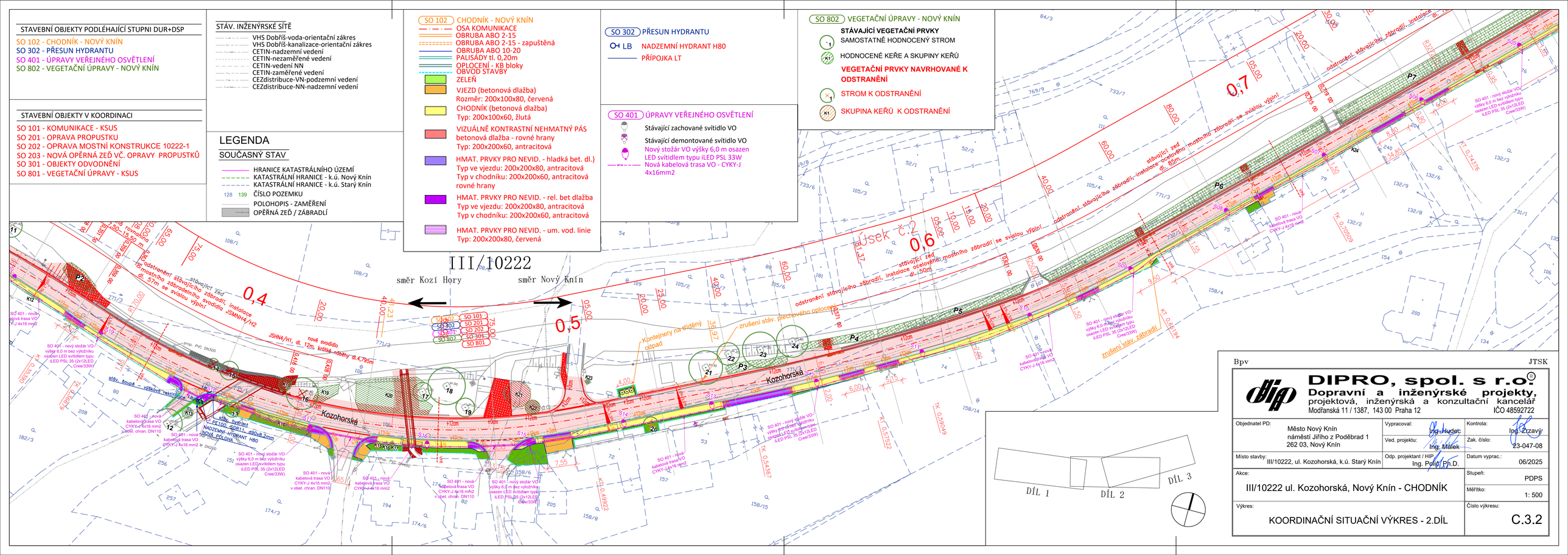

Bpv JTSK

DIPRO, spol. s r.o.
Dopravní a inženýrské projekty, projektová, inženýrská a konzultační kancelář
Modřanská 11 / 1387, 143 00 Praha 12 IČO 48592722

Objednatel PD: Město Nový Knín náměstí Jiřího z Poděbrad 1 262 03, Nový Knín	Vypracoval: Ing. Hudec	Kontrola: Ing. Zrzavý
	Ved. projektu: Ing. Málek	Zak. číslo: 23-047-08
Místo stavby: III/10222, ul. Kozohorská, k.ú. Starý Knín	Odp. projektant / HIP Ing. Polič, Ph.D.	Datum vyprac.: 06/2025
Akce: III/10222 ul. Kozohorská, Nový Knín - CHODNÍK		Stupeň: PDPS
		Měřítko: 1: 500
Výkres: KOORDINAČNÍ SITUAČNÍ VÝKRES - 2.DÍL		Číslo výkresu: C.3.2